

„eRzecznawcy Królewicz i Wspólnicy Sp.Jawna”
ul. Kopijników 75A, 03-274 Warszawa

OCENA TECHNICZNA

Nr CFM202312207

Data badania – 03 stycznia 2024r.

Rzecznawca - Dariusz Rejowski

Zleceniodawca: Carefleet S.A.
Adres: ul. Legnicka 48 bud. C-D, 54-202 Wrocław
Zakres oceny: Określenie wartości pojazdu dla potrzeb sprzedaży w trybie przetargu.

Dane techniczne:

Nr rejestracyjny: DW5LH88

Marka pojazdu: PEUGEOT
Model: 308 SW 1.5 BLUEHDI ACTIVE PACK
Kolor: szary

Rodzaj nadwozia: Kombi
Rodzaj pojazdu: Osobowy
Liczba drzwi: 5
Liczba miejsc: 5
Wskazania licznika [km]: 124373
Nr fabryczny (VIN): VF3LCYHZJLS305685
Rok produkcji: 2020
Rok produkcji – uwaga: Pojazd z polskiej sieci dealerskiej
Masa całkowita (kg): 1930
Masa własna (kg): 1320
Rodzaj paliwa: Olej napędowy
Norma EURO: 6
Typ silnika: zapłon samoczynny
Układ/liczba cyl.: R4
Pojemność [cm³]: 1499
Moc [kW]: 96.00

Data pierwszej rejestracji w kraju: 14.12.2020

Pojazd zbadano w Magnicach k/Wrocławia na parkingu EFL S.A. w obecności zleceniodawcy.

UWAGI:

Pojazd zarejestrowany CAREFLEET S.A. ul. Legnicka 48 bud. C-D 54-202 Wrocław
na:

1. Dowód rejestracyjny: DR/BAQ4804642
2. Data następnego badania technicznego: 14.12.2025r.
3. Kluczyki ilość kompletów: 2 (Dwa klucze zintegrowane z pilotem centralnego zamka)
4. Dokumentacja eksploatacyjna pojazdu: instrukcja obsługi - jest, książka przeglądów - jest
5. Liczba wpisów w książce serwisowej - 4: 31527 km, 61750 km, 91034 km, 122657 km dnia 02-11-2023

WYNIKI BADANIA :

I. Silnik stwierdzono: Układ smarowania - poziom oleju na wskaźniku kontrolnym w normie. Poziom cieczy w zbiorniku wyrównawczym układu chłodzenia - powyżej min. Rozruch i praca silnika w warunkach parkingowych w normie. Komora silnika zabrudzona eksploatacyjnie. Zaleca się sprawdzenie pracy silnika w warunkach drogowych.

II. Podwozie stwierdzono: Działanie układu hamulcowego i kierowniczego w warunkach parkingowych w normie. Zaleca się sprawdzenie układów podwozia pojazdu w warunkach drogowych.

III. Układ przeniesienia napędu stwierdzono: Obręcze kół - aluminiowe 4 sztuk. Felga PT - zarysowania. Skrzynia biegów - manualna 6 biegowa. Działanie skrzyni biegów w warunkach parkingowych w normie. Napęd na przednią oś. Zaleca się sprawdzenie układów przeniesienia napędu w warunkach warsztatowych i wykonanie przeglądu.

IV. Nadwozie stwierdzono: Barwa nadwozia szara

Szyba czołowa: Odpryski

Błotnik LP: Zdeformowanie / Wgniecenie

Pokrywa P: Odpryski / Zaprawki

Drzwi PP: Odpryski

Błotnik TP: Odpryski

Dach: Odpryski

Zderzak T: Zarysowania

Błotnik LT: Zarysowania / Wgniecenie

Próg L: Zarysowania / Wgniecenia

Zmierzona grubość powłoki lakierowej: pokrywa P - 245 µm, błotnik PP - 145 µm, drzwi PP - 95 µm, drzwi TP - 70 µm, poszycie TP - 110 µm, poszycie TL - 65 µm, drzwi TL - 75 µm, drzwi PL - 105 µm, błotnik PL - 155 µm, dach - 55 µm, próg P - 40 µm, próg L - 55 µm

V. Wnętrze stwierdzono: Tunel środkowy: Otwory / Pęknięcia

Tapicerka pokrywy bagażnika / drzwi tyłu: Zarysowania

Tapicerka drzwi PL: Zabrudzenia

Tapicerka drzwi PP: Zabrudzenia / Zarysowania

Tapicerka drzwi TP: Zabrudzenia / Zarysowania

Fotel LP: Zabrudzenia

Wykładzina bagażnika: Zabrudzenia

Wnętrze bagażnika: Zabrudzenia / Zarysowania

Tapicerka słupka C lewa: Zarysowania

Tapicerka pokrywy tył: Zarysowania

Układ klimatyzacji wymaga sprawdzenia szczelności, uzupełnienia czynnika roboczego oraz oczyszczenia parownika i układu dolotowego powietrza do wnętrza.

VI. Wyposażenie, stwierdzono: ABS

AFU - system wspomagania hamowania

Airbag 6 sztuk: poduszki powietrzne czołowe i boczne dla kierowcy i pasażera, kurtyny powietrzne

ASR - system kontroli trakcji

Czujnik deszczu (automatycznie włączane wycieraczki)

Czujnik odległości przy parkowaniu - tył

Domykanie okien przy zamykaniu samochodu

Elektryczna blokada drzwi tylnych

ESP - system stabilizacji toru jazdy

Felgi aluminiowe 16 Quartz z ogumieniem 205/55

Fotel kierowcy z regulacją podparcia lędźwiowego

Fotele przednie z regulacją wzdłużną, pochylenia oparc, wysokości

Funkcja oświetlenia Follow Me Home
 Gniazdo 12V
 Hill Assist
 Kierownica 3-ramienna, wykończona pełną skórą licową
 Kieszenie w oparciach foteli przednich
 Klamki i lusterka w kolorze nadwozia
 Klamki wewnętrzne satynowe
 Klimatyzacja automatyczna, dwustrefowa
 Kolumna kierownicy z regulacją w dwóch płaszczyznach
 Lusterka boczne składane elektrycznie z lampkami oświetlającymi podłoże
 Lusterka boczne ze zintegrowanymi kierunkowskazami, regulowane elektrycznie i ogrzewane
 Lusterko wsteczne przyciemniające się automatycznie
 Mechaniczna blokada otwarcia tylnych drzwi przez dzieci
 Mirror Screen + Tuner cyfrowy DAB
 Mocowanie fotelika dziecięcego Isofix (x2) w drugim rzędzie siedzeń
 Multimedialny Ekran Dotykowy (9,7 cala, radio, 6 głośn., USB, ster. z kier., Streaming Audio)
 Osłony przeciwsłoneczne z podświetlanymi lusterkami
 Peugeot i-Cockpit (wirtualne zegary 10")
 Podłokietnik centralny z przodu + schowek
 REF - system rozdziału sił hamowania
 Roleta bagażnika
 Składanie oparcia tylnej kanapy z bagażnika
 Szyba przednia akustyczna
 Szyby przednie i tylne elektryczne
 Światła do jazdy dziennej LED
 Światła przeciwmgielne
 Tapicerka materiałowa
 Tempomat
 Tylne oparcie składane, dzielone
 Wspomaganie układu kierowniczego
 Zestaw do naprawy przebitej opony
 Alarm
 Lakier metalizowany

VII. Wyposażenie dodatkowe:

VIII. Ogumienie :

Opona	Producent	Rozmiar	Stopień zużycia (szacunkowo)
PL zima	Bfgoodrich,	205/55R16	60%
PP zima	Bfgoodrich,	205/55R16	40%
TL zima	Kumho,	205/55R16	5%
TP zima	Kumho,	205/55R16	5%

Sporządzono w 2 egzemplarzach.

Do oceny dołączono 147 fotografii cyfrowych.

Niniejsza opinia nie jest ekspertyzą stanu technicznego pojazdu ani gwarancją niezawodności zespołów i podzespołów pojazdu, została sporządzona wyłącznie na podstawie oględzin w warunkach istniejących w miejscu badania. Opinia określa wyłącznie szacunkową wartość rynkową pojazdu i może być wykorzystana tylko przez zlecającego. Sporządzający opinię zastrzega się, że nie ponosi odpowiedzialności za wady ukryte pojazdu, wady prawne, błędy w dokumentacji pojazdu i błędy montażu. Opinia została sporządzona bezstronnie.

Rzeczoznawca , data: 03 stycznia 2024

.....

Dokumentacja fotograficzna do opinii CFM202312207



Dokumentacja fotograficzna do opinii CFM202312207



Dokumentacja fotograficzna do opinii CFM202312207

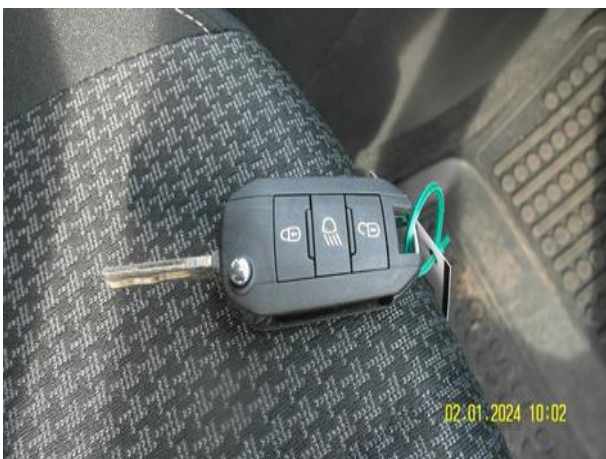

Dokumentacja fotograficzna do opinii CFM202312207

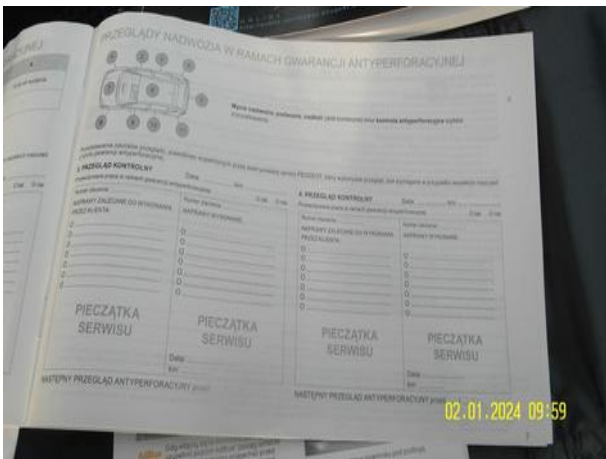
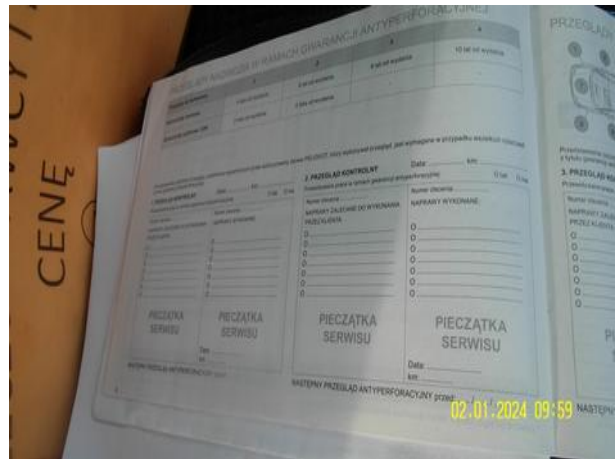
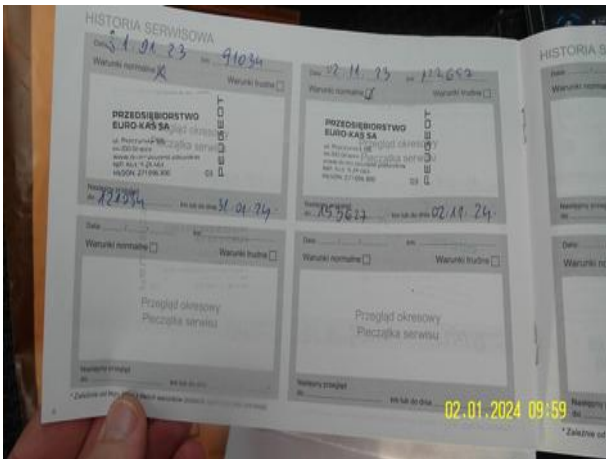
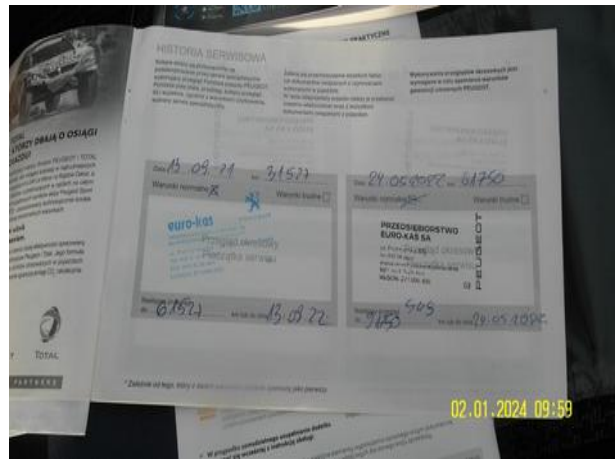
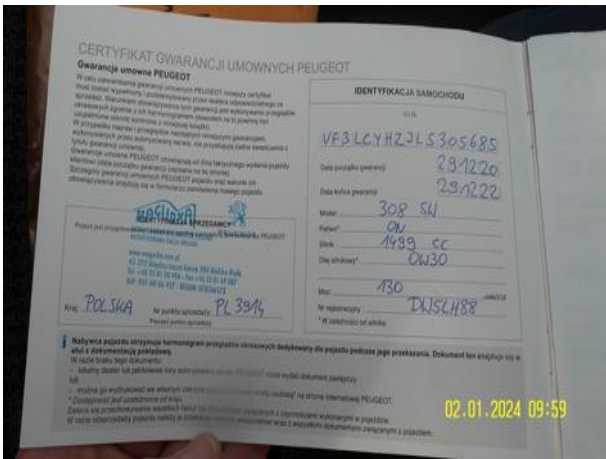
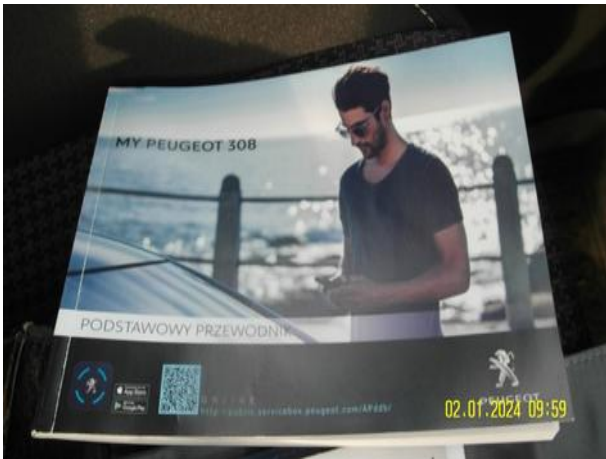

Dokumentacja fotograficzna do opinii CFM202312207



Dokumentacja fotograficzna do opinii CFM202312207

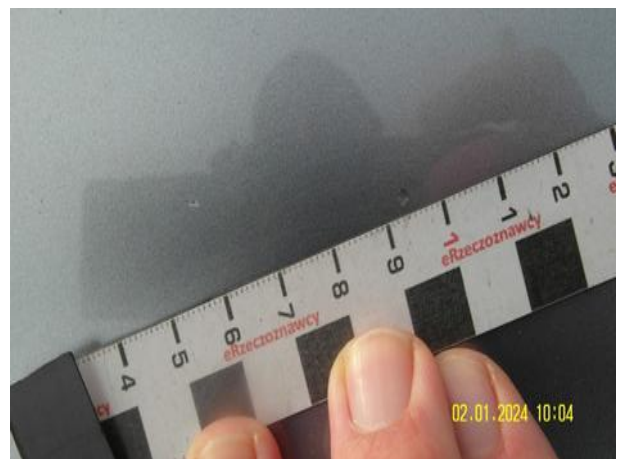

Dokumentacja fotograficzna do opinii CFM202312207

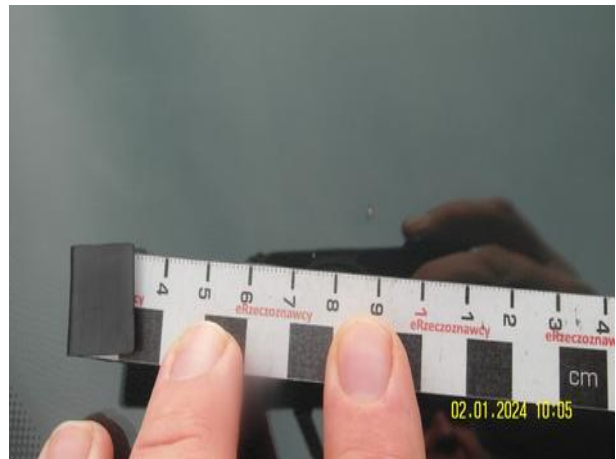

Dokumentacja fotograficzna do opinii CFM202312207

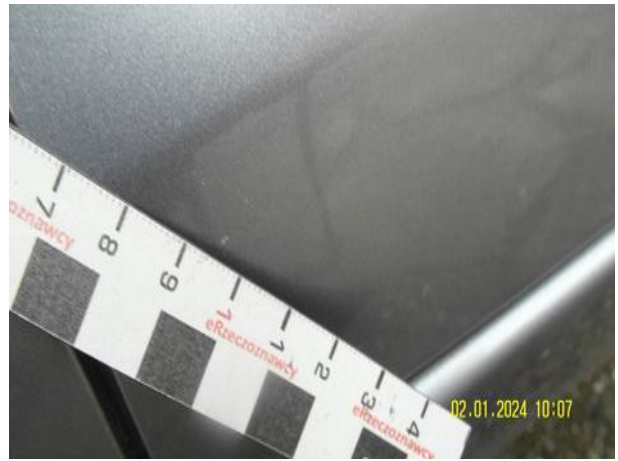

Dokumentacja fotograficzna do opinii CFM202312207

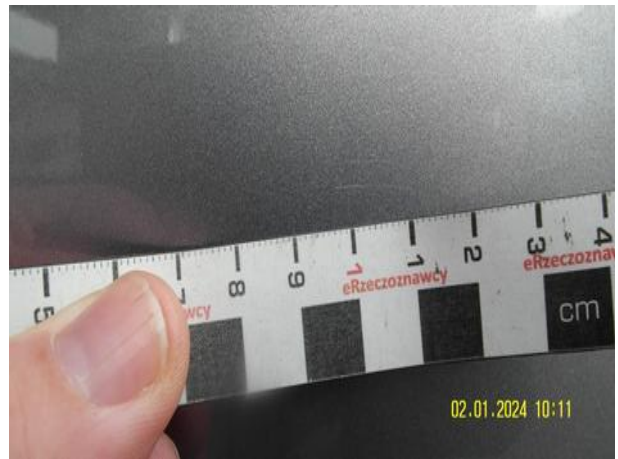
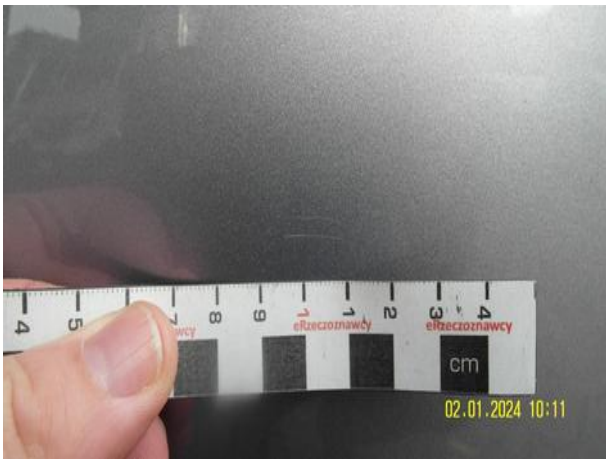

Dokumentacja fotograficzna do opinii CFM202312207



Dokumentacja fotograficzna do opinii CFM202312207

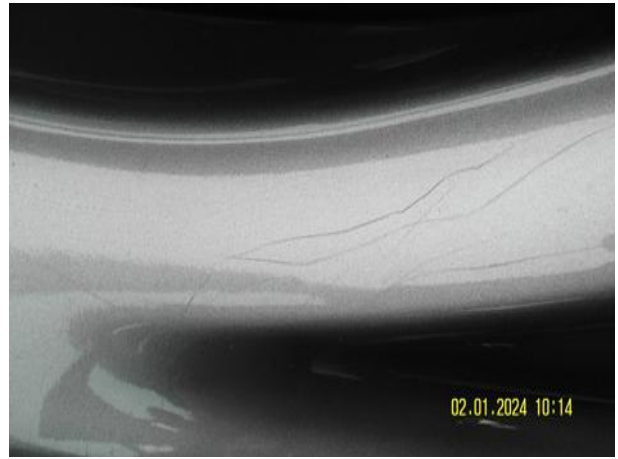
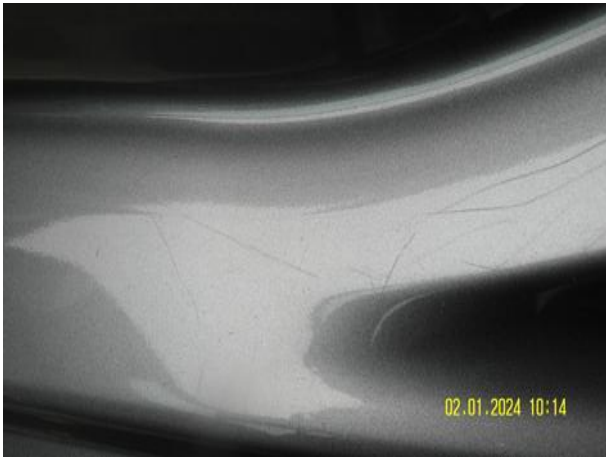
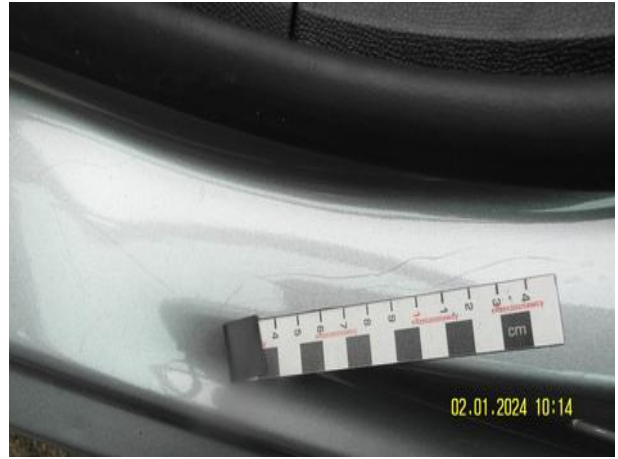

Dokumentacja fotograficzna do opinii CFM202312207



Dokumentacja fotograficzna do opinii CFM202312207



Dokumentacja fotograficzna do opinii CFM202312207



Dokumentacja fotograficzna do opinii CFM202312207



Dokumentacja fotograficzna do opinii CFM202312207

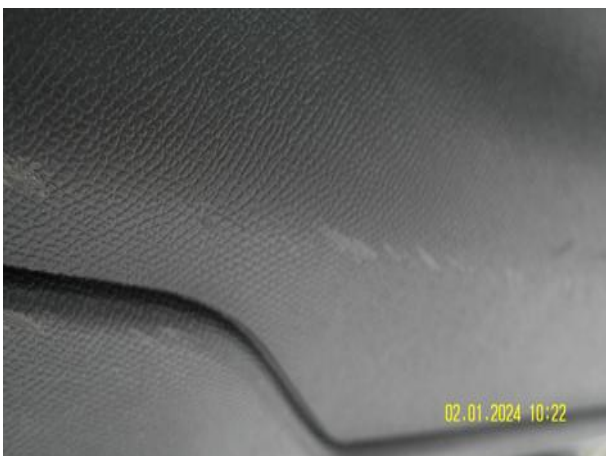
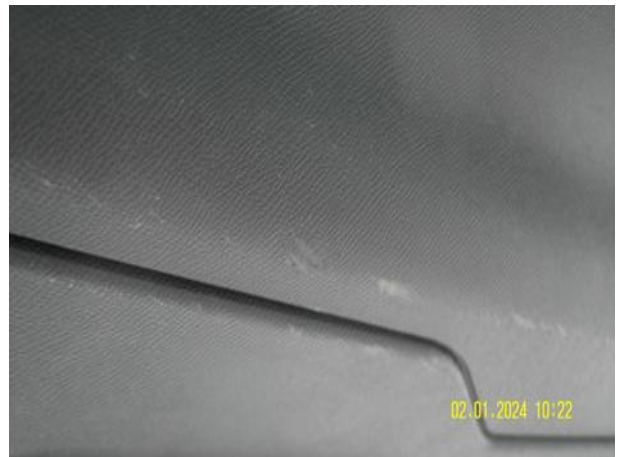

Dokumentacja fotograficzna do opinii CFM202312207



Dokumentacja fotograficzna do opinii CFM202312207



Dokumentacja fotograficzna do opinii CFM202312207

