

**„eRzecznawcy Królewicz i Wspólnicy Sp.Jawna”**  
ul. Kopijników 75A, 03-274 Warszawa

**OCENA TECHNICZNA**  
**Nr CFM202401065**  
**Data badania – 12 stycznia 2024r.**  
**Rzecznawca - Piotr Kucharski**

**Zleceniodawca:** Carefleet S.A.  
**Adres:** ul. Legnicka 48 bud. C-D, 54-202 Wrocław  
**Zakres oceny:** Określenie wartości pojazdu dla potrzeb sprzedaży w trybie przetargu.

**Dane techniczne:**

Nr rejestracyjny: SK510TP

Marka pojazdu: OPEL  
Model: INSIGNIA  
Kolor: niebieski

Rodzaj nadwozia: Kombi  
Rodzaj pojazdu: osobowy  
Liczba drzwi: 5  
Liczba miejsc: 5  
Wskazania licznika [km]: 144844  
Nr fabryczny (VIN): W0VZT8GP8M1004108  
Rok produkcji: 2020  
Rok produkcji – uwaga: Pojazd z polskiej sieci dealerskiej  
Masa całkowita (kg): 2245  
Masa własna (kg): 1644  
Ładowność (kg): 601  
Rodzaj paliwa: Olej napędowy  
Norma EURO: 6  
Typ silnika: zapłon samoczynny  
Układ/liczba cyl.: R4  
Pojemność [cm<sup>3</sup>]: 1995  
Moc [kW]: 128.00

Data pierwszej rejestracji w kraju: 30.11.2020

Pojazd zbadano w Magnicach k/Wrocławia na parkingu EFL S.A. w obecności zleceniodawcy.

**UWAGI:**

Pojazd zarejestrowany CAREFLEET S.A. ul. Legnicka 48 bud. C-D 54-202 Wrocław  
na:

1. Dowód rejestracyjny: DR/BAO 4655867z wpisem HAK
2. Data następnego badania technicznego: 27.11.2025r.
3. Kluczyki ilość kompletów: 2 (Dwa klucze, w tym jeden z pilotem centralnego zamka)
4. Dokumentacja eksploatacyjna pojazdu: instrukcja obsługi - jest, książka przeglądów - jest
5. Liczba wpisów w książce serwisowej: 3: 60687km, 89997km, 118695km z dnia 04/07/2023

**WYNIKI BADANIA :**

**I. Silnik stwierdzono:** Układ smarowania - poziom oleju na wskaźniku kontrolnym w normie. Poziom cieczy w zbiorniku wyrównawczym układu chłodzenia - powyżej min. Rozruch i praca silnika w warunkach parkingowych w normie. Komora silnika zabrudzona eksploatacyjnie. Zaleca się sprawdzenie pracy silnika w warunkach drogowych.

**II. Podwozie stwierdzono:** Działanie układu hamulcowego i kierowniczego w warunkach parkingowych w normie. Zaleca się sprawdzenie układów podwozia pojazdu w warunkach drogowych.

**III. Układ przeniesienia napędu stwierdzono:** Obręcze kół - aluminiowe 4 sztuk, koło dojazdowe - stalowe. Skrzynia biegów - automatyczna. Działanie skrzyni biegów w warunkach parkingowych w normie. Napęd na przednią oś. Zaleca się sprawdzenie układów przeniesienia napędu w warunkach warsztatowych i wykonanie przeglądu.

**IV. Nadwozie stwierdzono:** Barwa nadwozia niebieska.

Zderzak przód: Odpryski

Pokrywa przednia: Odpryski

Felga LP: Zarysowania

Drzwi LT: poszycie: Zdeformowanie / Wgniecenie

Drzwi LT: szyba: Zarysowania

Błotnik / ściana boczna LT: Zarysowania

Pokrywa tylna / drzwi tyłu: poszycie: Zarysowania

Zderzak tył: Zarysowania

Felga PT: Zarysowania

Felga PP: Zarysowania

Zmierzona grubość powłoki lakierowej: pokrywa P - 180µm, błotnik PP - 130µm, drzwi PP - 280µm, drzwi TP - 280µm, poszycie TP - 780µm, pokrywa T - 150µm, poszycie TL - 160µm, drzwi TL - 180µm, drzwi PL - 180µm, błotnik PL - 130µm, dach - 180µm

**V. Wnętrze stwierdzono:** Kierownica: Przetarcia

Listwa progu LP: Przetarcia

Podsufitka / część bagażowa: Zarysowania

Układ klimatyzacji wymaga sprawdzenia szczelności, uzupełnienia czynnika roboczego oraz oczyszczenia parownika i układu dolotowego powietrza do wnętrza.

**VI. Wyposażenie, stwierdzono:** 7 głośników premium

Aktywny asystent utrzymania pasa ruchu, Lane Keep Assist

Antena zdwywersyfikowana w tylnej szybie

Asystent świateł drogowych

Automatyczne włączenie świateł mijania z czujnikiem tunelu

Czarne błyszczące elementy obudowy lusterek zewnętrznych

Czujnik deszczu

Czujnik odległości od poprzedzającego pojazdu

Czujnik wilgotności

Czujniki odległości przy parkowaniu - przód i tył

Dodatkowe elektryczne ogrzewanie w systemie nawiewu powietrza

Elektryczne szyby, przód i tył

ESP - układ stabilizacji toru jazdy

Felgi aluminiowe 18, wieloramienne, z ogumieniem 245/45

Filtr przeciwpyłkowy z wkładem węglowym

Fotel kierowcy AGR

Fotel pasażera AGR  
Fotele przednie sportowe  
Fotele przednie z tylnymi kieszeniami  
Gniazdo 12V w bagażniku  
Gniazdo USB (x2) do ładowania w tylnej części podłokietnika  
Grill z aktywnymi przesłonami  
Hamulec postojowy sterowany elektrycznie (zawiera układ wspomagania ruszania na pochyłościach)  
Kamera cofania cyfrowa  
Kamera Opel Eye rozpoznająca znaki drogowe  
Kanapa tylna z podłokietnikiem, składana na płasko, dzielona 40:20:40, oparcie składane jednym ruchem  
Kierownica skórzana  
Klamki drzwi w kolorze nadwozia  
Klimatyzacja automatyczna, 2-strefowa  
Kolumna kierownicy z regulacją położenia w dwóch płaszczyznach  
Listwa stalowa chroniąca próg załadunkowy  
Listwa w linii dachu srebrna, czarna błyszcząca listwa pod oknami  
Listwy ozdobne, Hexagon  
Lusterka boczne regulowane elektrycznie i ogrzewane  
Lusterka boczne składane elektrycznie z podświetleniem podłoża  
Ładowarka bezprzewodowa do telefonu w podłokietniku  
Nawiewy powietrza w drugim rzędzie foteli  
Osłony przeciwsłoneczne z podświetlanymi lusterkami LED  
Oświetlenie wnętrza typu ambient  
Otwieranie i zamykanie drzwi bagażnika elektrycznie, z czujnikiem ruchu stopy  
Panele pod podwoziem ograniczające opory powietrza  
Poduszki przednie, boczne z przodu i kurtynowe  
Przyciemniające się lustro wsteczne  
Przyciski sterowania na kierownicy  
Reflektory pikselowe IntelliLux LED z automatycznym sterowaniem światłami drogowymi  
Reflektory przeciwmgielne  
Reflektory przednie LED  
Relingi dachowe - srebrne  
Schowek na okulary w konsoli środkowej nad szybą  
System automatycznego odblokowywania zamków drzwi i sterowania zapłonem Open&Start  
System monitorujący ciśnienie w oponach  
System monitorujący ciśnienie w poszczególnych oponach niezależnie  
System Multimedia Navi Pro, ekran 8", wys. wskaź. 8", USB, AUX, SD, Bluetooth, AppleCP, AndroidAuto  
System ostrzegania przed kolizją z poprzedzającym pojazdem  
System wykrywania pieszych z przodu  
Szyba przednia odbijająca promieniowanie cieplne  
Światła do jazdy dziennej LED  
Światła tylne LED  
Tapicerka materiałowa Monita łączona ze sztuczną skórą  
Tempomat z funkcją ogranicznika prędkości  
Tunel centralny z podłokietnikiem, z dwoma schowkami (jeden zamykany), gniazdo 12V, uchwyty na kubki  
Tuner radia cyfrowego DAB, DAB+, DMB-R  
Układ ostrzegania o pojeździe w martwym polu  
Układ ostrzegania o pojeździe zbliżającym się z tyłu  
Wspomaganie hamowania przy małych prędkościach w celu uniknięcia kolizji  
Wycieraczka szyby tylnej  
Wyłącznik poduszki powietrznej pasażera  
Zaglówek tylny, środkowy

Zaglówki pasywne przednich foteli z regulacją 4-kierunkową  
Hak holowniczy - składany  
Lakier metaliczny  
Pakiet Asystent Kierowcy 3:  
Asystent hamowania  
Tempomat adaptacyjny z funkcją Stop&Go  
Wyświetlacz projekcyjny (Head-UP Display)

Pakiet Foteli 10:  
Fotel kierowcy regulowany elektrycznie z funkcją masażu  
Fotele przednie ogrzewane  
Fotele przednie wentylowane  
Fotele tylne, zewnętrzne - ogrzewane  
Kierownica ogrzewana  
Pamięć ustawień fotela i lusterka kierowcy, 2 pozycje  
Szyba przednia podgrzewana

Szyby tylne boczne i tylna, przyciemniane

## VII. Wyposażenie dodatkowe:

## VIII. Ogumienie :

Opona	Producent	Rozmiar	Stopień zużycia (szacunkowo)
PL - zima	Kumho, Winterhawk4	245/45/18	35%
PP - zima	Kumho, Winterhawk4	245/45/18	35%
TL - zima	Kumho, Winterhawk4	245/45/18	25%
TP - zima	Kumho, Winterhawk4	245/45/18	25%
Dojazdowe	Continental	125/70/17	5%

Sporządzono w 2 egzemplarzach.

Do oceny dołączono 88 fotografii cyfrowych.

**Niniejsza opinia nie jest ekspertyzą stanu technicznego pojazdu ani gwarancją niezawodności zespołów i podzespołów pojazdu, została sporządzona wyłącznie na podstawie oględzin w warunkach istniejących w miejscu badania. Opinia określa wyłącznie szacunkową wartość rynkową pojazdu i może być wykorzystana tylko przez zlecającego. Sporządzający opinię zastrzega się, że nie ponosi odpowiedzialności za wady ukryte pojazdu, wady prawne, błędy w dokumentacji pojazdu i błędy montażu. Opinia została sporządzona bezstronnie.**

Rzeczoznawca , data: 12 stycznia 2024

.....

Dokumentacja fotograficzna do opinii CFM202401065





Dokumentacja fotograficzna do opinii CFM202401065





Dokumentacja fotograficzna do opinii CFM202401065

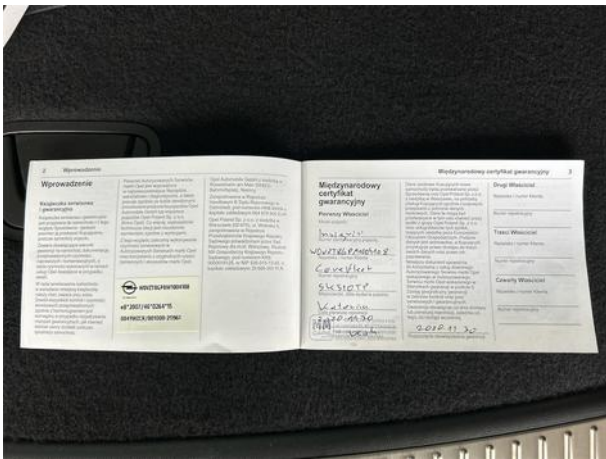
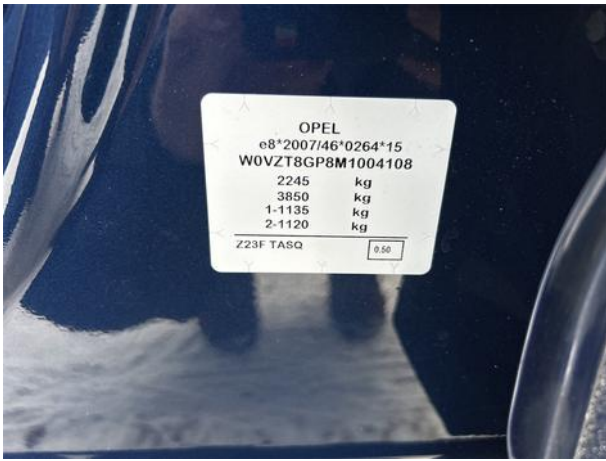



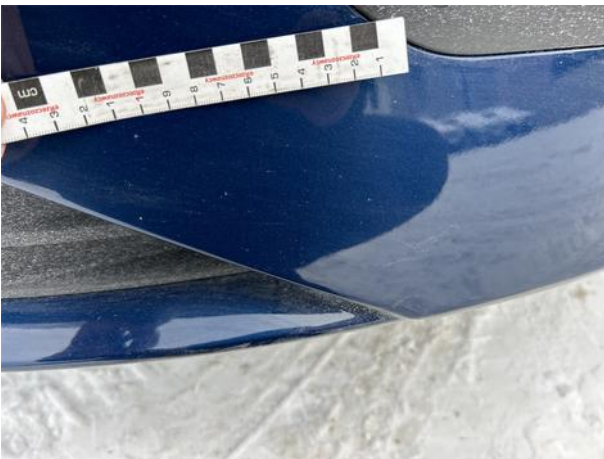



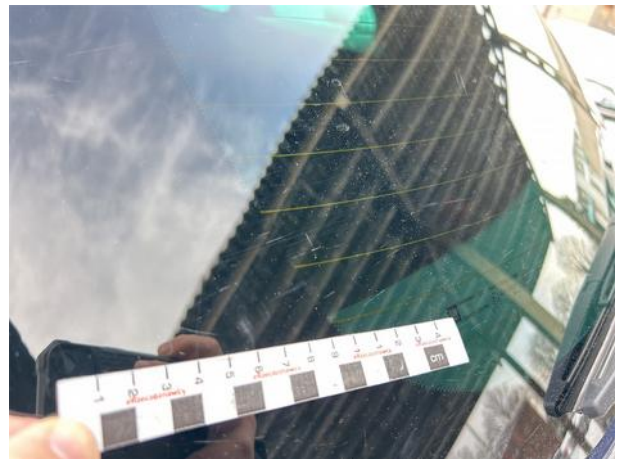
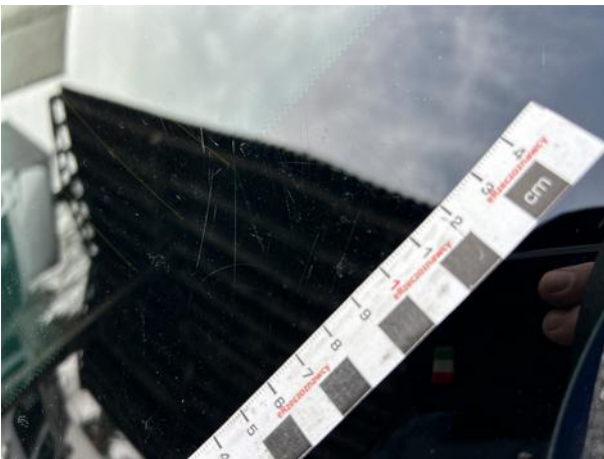



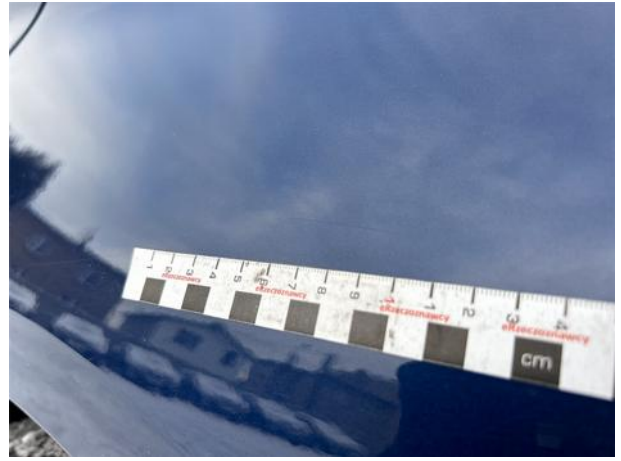







Dokumentacja fotograficzna do opinii CFM202401065

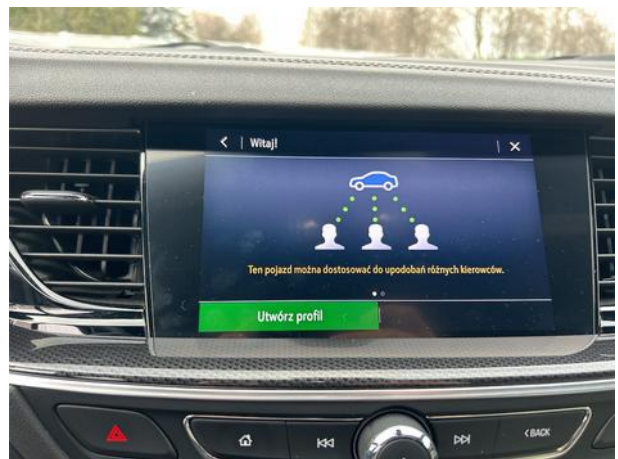











Dokumentacja fotograficzna do opinii CFM202401065

